

6501
Adler P



6502
Andersson B G



6503
Andersson L E



6504
Andersson O



6505
Andersson P L



6506
Aronsson R



6507
Asplund L



6508
Berlin B



6509
Björklund D



6510
Blom P



6511
Cederlund A



6512
Edlund L



6513
Edströmer C G



6514
Eriksson K



6515
Genneby A



6516
Håkans P Å



6517
Johansson B



6518
Johansson K



6519
Johansson R



6520
Lennartsson H



6521
Lenstam R



6522
Lindén S



6523
Lindström D



6524
Lingvall L



6525
Paulin H E

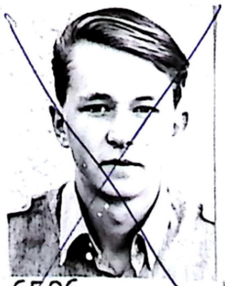

6526
Pettersson R



6527
Sundqvist C

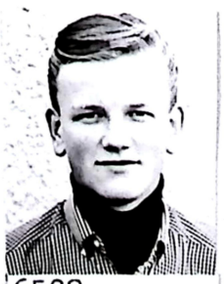

6528
Svebeck L



6529
Söderström-
Stolt Y



6530
Tellström B



6531
Wallin L



6532
Westerlund L



6533
Westin L



6534
Åteg J



6501
Adler P



6502
Andersson B G



6503
Andersson L E



6504
Andersson O



6505
Andersson P L



6506
Aronsson R



6507
Asplund L



6508
Berlin B



6509
Björklund D



6510
Blom P



6511
Cederlund A



6512
Edlund L



6513
Edströmer C G



6514
Eriksson K



6515
Genneby A



6516
Håkans P Å



6517
Johansson B



6518
Johansson K



6519
Johansson R



6520
Lennartsson H

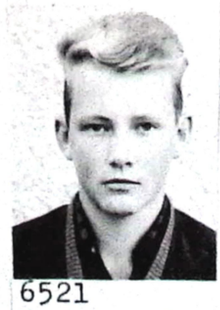

6521
Lenstam R

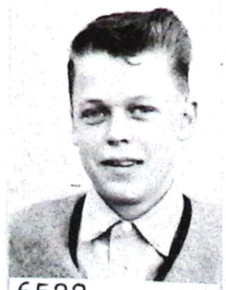

6522
Lindén S



6523
Lindström D



6524
Lingvall L



6525
Paulin H E



6526
Pettersson R



6527
Sundqvist C

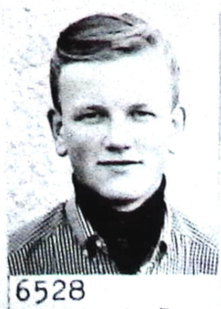

6528
Svebeck L



6529
Söderström-
Stolt Y

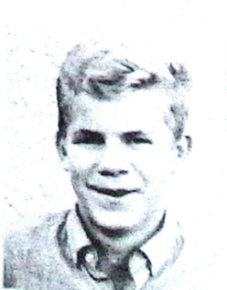

6530
Tellström B



6531
Wallin L



6532
Westerlund L



6533
Westin L



6534
Åteg J

Yrkesgrupp	Namn	Elev nr
Flygmontör	Adler Nils Peter	6501

Födelseort _____ Föd.-församl. Ljungarums i Jönköpings län

Födelsedatum 31 /7 19 47 Anställd den 9 / 8 1965

Slutat den / 19 Avskedad den / 19

Examen den / 19

Platssiffra vid inträdesprov nr 9 av _____ testade

Platssiffra vid examen nr _____ av _____ i klassen utexaminerade

Premier: klass I nr____, klass II nr____, klass IV nr _____

Målsmans

Namn Adler Nils Gunnar

Telefon 543456 Församling _____

Adress Friskväderstorget 4, Göteborg H

Skolor och annan utbildning före utbildningen vid FFV

9y

Placering för praktiktjänstgöring

Förband	Tid	Anm
F12	7/8-67 -	

Löneförhållanden

År	1965 — 1966		1966 — 1967		
Termin	HT	VT	HT	VT	Summa
Antal tim.	826	864	818	885	3.393
Kronor	206:50	259:20	286:30	575.25	1.327.25

Lönspararnummer _____

Flitpengar insatta å postsparbanksbok serie 7 nr 722993

den 26/11 1965 Kr 100:- och den / 19 Kr 34:-

43:-

Gratifikation Kr _____ utbetald den / 19

Anmärkningar: varningar:

Datum	Förseelse	Anm.	Varn.

Placerad efter examen vid:

Förband	Tid	Anm.
F 12	17 juni 1968-	

Anteckningar:

Göteborgs allmänna försäkringskassa, 3008, Göteborg

Yrkesgrupp	Namn	Elev nr
Flygmontör	Andersson Georg Bo Göran	6502

Födelseort Köping Föd.-församl. Köping, Västmanlands län

Födelsedatum 18/ 9 1949 Anställd den 9 / 8 1965

Slutat den / 19 Avskedad den / 19

Examen den / 19

Platssiffra vid inträdesprov nr 26 av _____ testade

Platssiffra vid examen nr _____ av _____ i klassen utexaminerade

Premier: klass I nr____, klass II nr____, klass IV nr _____

Målsmans

Namn Andersson Johan Georg

Telefon 14041 Församling _____

Adress Styrmansgatan 13, Köping

Skolor och annan utbildning före utbildningen vid FFV

9h

Placering för praktiktjänstgöring

Förband	Tid	Anm
F3	7/8-67 -	

Löneförhållanden

År	1965 — 1966		1966 — 1967		
Termin	HT	VT	HT	VT	Summa
Antal tim.	846	921	820	884	3.471
Kronor	211:50	276:30	287:00	574.60	1.349.40

Lönspararnummer _____

Flitpengar insatta å postsparbanksbok serie 7 nr 722994

den 29/11 1965 Kr 100:- och den / 19 Kr 35:-

Gratifikation Kr _____ utbetald den / 19 43:-

Anmärkningar: varningar:

Datum	Förseelse	Anm.	Varn.

Placerad efter examen vid:

Förband	Tid	Anm.
F 3	17 juni 1968-	

Anteckningar:

Västmanlands läns allmänna försäkringskassa, 1983, Köping

Yrkesgrupp	Namn	Elev nr
Flygmontör	Andersson Lars-Erik Gotthard	6503

Födelseort Tygelsjö Föd.-församl. Tygelsjö, Malmöhus län

Födelsedatum 12 / 6 19 49 Anställd den 9 / 8 19 65

Slutat den / 19 Avskedad den / 19

Examen den / 19

Platssiffra vid inträdesprov nr 15 av _____ testade

Platssiffra vid examen nr _____ av _____ i klassen utexaminerade

Premier: klass I nr_____, klass II nr_____, klass IV nr _____

Målsmans

Namn Andersson Kjell-Erik

Telefon 86411 Församling _____

Adress Irisgatan 29, Malmö S

Skolor och annan utbildning före utbildningen vid FFV

9t

Placering för praktiktjänstgöring

Förband	Tid	Anm
F10	7/8-67 - 31.3.68	
F5	1.4.68 -	

Löneförhållanden

År	19 65 — 19 66		19 66 — 19 67		
Termin	HT	VT	HT	VT	Summa
Antal tim.	788	841	787	851	3.267
Kronor	197:-	252:30	275:45	553.15	1.277.90

Lönspararnummer _____

Flitpengar insatta å postsparbanksbok serie 7 nr 722995

den 29/11 1965 Kr 100:- och den / 19 Kr 33:-

Gratifikation Kr _____ utbetald den / 19 41:-

Anmärkningar: varningar:

Datum	Förseelse	Anm.	Varn.

Placerad efter examen vid:

Förband	Tid	Anm.
F 5	17 juni 1968	

Anteckningar:

Malmö allmänna försäkringskassa, 3004, Malmö 5

Yrkesgrupp	Namn	Elev nr
Flygmontör	Andersson Lars- Ove	6504

Födelseort _____ Föd.-församl. Nyköping Östra, Nyköping Södermanlands län

Födelsedatum 25 / 11 1950 Anställd den 9 / 8 1965

Slutat den / 19 Avskedad den / 19

Examen den / 19

Platssiffra vid inträdesprov nr 20 av _____ testade

Platssiffra vid examen nr _____ av _____ i klassen utexaminerade

Premier: klass I nr_____, klass II nr_____, klass IV nr _____

Målsmans

Namn Andersson Arne Gustav Holger

Telefon 12733 Församling _____

Adress Rosenkällavägen 28 B, Nyköping

Skolor och annan utbildning före utbildningen vid FFV

8

Placering för praktiktjänstgöring

Förband	Tid	Anm
F3 F11	7/8-67 -	

Löneförhållanden

År	1965 — 1966		1966 — 1967		
Termin	HT	VT	HT	VT	Summa
Antal tim.	855	926	817	895	3.493
Kronor	213:75	277:80	285:95	581.75	1.359.25

Lönspararnummer _____

Flitpengar insatta å postsparbanksbok serie 7 nr 722996

den 26/11 1965 Kr 100:- och den / 19 Kr 36:-

Gratifikation Kr 400.- ~~utbetald~~ den 25/4 1973 43:-

Anmärkningar: varningar:

Datum	Förseelse	Anm.	Varn.

Placerad efter examen vid:

Förband	Tid	Anm.
F 11	17 juni 1968-	

Anteckningar:

Södermanlands läns allmänna försäkringskassa, 0480, Nyköping

Yrkesgrupp	Namn	Elev nr
Flygmontör	Andersson Per-Lennart	6505

Födelseort _____ Föd.-församl. Hotagens, Jämtlands län

Födelsedatum 12/8 1947 Anställd den 9/ 8 1965

Slutat den / 19 Avskedad den / 19

Examen den / 19

Platssiffra vid inträdesprov nr 1 av _____ testade

Platssiffra vid examen nr _____ av _____ i klassen utexaminerade

Premier: klass I nr_____, klass II nr_____, klass IV nr _____

Målsmans

Namn Andersson Artur Alexander

Telefon 46 Församling _____

Adress Fack 41, Valsjöbyn

Skolor och annan utbildning före utbildningen vid FFV

9g

Placering för praktiktjänstgöring

Förband	Tid	Anm
F4	7/8-67 -	

Löneförhållanden

År	1965 — 1966		1966 — 1967		
Termin	HT	VT	HT	VT	Summa
Antal tim.	855	929	826	889	3.499
Kronor	213:75	278:70	289:10	577.85	1,359.40

Lönsparearnummer _____

Flitpengar insatta å postsparbanksbok serie 7 nr 722997

den 26/11 1965 Kr 100:- och den / 19 Kr 36:-

Gratifikation Kr 400.- ~~utbetald~~ den 22/11 1972 ~~400~~ 44:-

Anmärkningar: varningar:

Datum	Förseelse	Anm.	Varn.

Placerad efter examen vid:

Förband	Tid	Anm.
F 4	17 juni 1968-	

Anteckningar:

Jämtlands läns allmänna försäkringskassa, 2315, Föllinge

Yrkesgrupp	Namn	Elev nr
Flygmontör	Aronsson Lars Rune	6506

Födelseort _____ Föd.-församl. Utby, Skaraborgs län

Födelsedatum 9 / 6 19 49 Anställd den 9 / 8 19 65

Slutat den / 19 Avskedad den / 19

Examen den / 19

Platssiffra vid inträdesprov nr 2 av _____ testade

Platssiffra vid examen nr _____ av _____ i klassen utexaminerade

Premier: klass I nr_____, klass II nr_____, klass IV nr _____

Målsmans

Namn Aronsson Tore Vilhelm

Telefon 20167 Församling _____

Adress Box 122, Moholm

Skolor och annan utbildning före utbildningen vid FFV

9g

Placering för praktiktjänstgöring

Förband	Tid	Anm
F7	7/8-67 -	

Löneförhållanden

År	1965 — 1966		1966 — 1967		
Termin	HT	VT	HT	VT	Summa
Antal tim.	855	892	825	895	3.467
Kronor	213:75	267:60	288:75	581.75	1.351,85

Lönspararnummer _____

Flitpengar insatta å postsparbanksbok serie 7 nr 722998

den 26/11 1965 Kr 100:- och den / 19 Kr 35:-

Gratifikation Kr 400.- ~~utbetald~~ den 5/10 1972 21.0 44:-

Anmärkningar: varningar:

Datum	Förseelse	Anm.	Varn.

Placerad efter examen vid:

Förband	Tid	Anm.
F 7	17 juni 1968-	

Anteckningar:

Skaraborgs läns allmänna försäkringskassa, 1634, Moholm

Yrkesgrupp	Namn	Elev nr
Flygmontör	Asplund Leif Erik	6507

Födelseort _____ Föd.-församl. Domkyrko, Västmanlands län

Födelsedatum 22 / 1 1949 Anställd den 9 / 8 19 65

Slutat den / 19 Avskedad den / 19

Examen den / 19

Platssiffra vid inträdesprov nr 6 av _____ testade

Platssiffra vid examen nr _____ av _____ i klassen utexaminerade

Premier: klass I nr____, klass II nr____, klass IV nr _____

Målsmans

Namn Asplund Jan-Erik

Telefon 45816 Församling _____

Adress ~~Metallgatan 9 B~~ Haga Parkgata 26, Västerås

Skolor och annan utbildning före utbildningen vid FFV

9t

Placering för praktiktjänstgöring

Förband	Tid	Anm
F1	7/8-67 -	

Löneförhållanden

År	1965 — 1966		1966 — 1967		
Termin	HT	VT	HT	VT	Summa
Antal tim.	825	919	829	882	3.460
Kronor	206:25	275:70	290:15	576.55	1,348.65

Lönsparearnummer _____

Flitpengar insatta å postsparbanksbok serie 7 nr 722999

den 26/11 1965 Kr 100:- och den / 19 Kr 35:-

Gratifikation Kr _____ utbetald den / 19 44:-

Anmärkningar: varningar:

Datum	Förseelse	Anm.	Varn.

Placerad efter examen vid:

Förband	Tid	Anm.
F 1	17 juni 1968-	

Anteckningar:

Västmanlands läns allmänna försäkringskassa, 1980, Västerås

Yrkesgrupp	Namn	Elev nr
Flygmontör	Berlin Sten Alf Berne	6508

Födelseort _____ Föd.-församl. Borgs, Norrköpings stad
Östergötlands län

Födelsedatum 18 / 11 1950 Anställd den 9 / 8 1965

Slutat den / 19 Avskedad den / 19

Examen den / 19

Platssiffra vid inträdesprov nr 10 av _____ testade

Platssiffra vid examen nr _____ av _____ i klassen utexaminerade

Premier: klass I nr____, klass II nr____, klass IV nr _____

Målsmans

Namn Berlin Sten Axel Harald

Telefon 60374 Församling _____

Adress Herrebrogatan 57, Norrköping 12

Skolor och annan utbildning före utbildningen vid FFV

8

Placering för praktiktjänstgöring

Förband	Tid	Anm
F3	7/8-67 -	

Löneförhållanden

År	1965 — 1966		1966 — 1967		
Termin	HT	VT	HT	VT	Summa
Antal tim.	853	916	809	860	3.438
Kronor	213:25	274:80	283:15	559:—	1.330.20

Lönspararnummer _____

Flitpengar insatta å postsparbanksbok serie 7 nr 723080

den 26/11 1965 Kr 100:— och den / 19 Kr 35:—

Gratifikation Kr 400.- ~~utbetalt~~ den 5/10 1972 42:—

Anmärkningar: varningar:

Datum	Förseelse	Anm.	Varn.

Placerad efter examen vid:

Förband	Tid	Anm.
F 3	17 juni 1968-	

Anteckningar:

Norrköpings allmänna försäkringskassa, lokalkontor 3003, Norrköping

Yrkesgrupp	Namn	Elev nr
Flygmontör	Björklund Dick Tage	6509

Födelseort _____ Föd.-församl. Älvsby, Norrbottens län

Födelsedatum 19/ 2 19 49 Anställd den 9/ 8 19 65

Slutat den / 19 Avskedad den / 19

Examen den / 19

Platssiffra vid inträdesprov nr 19 av _____ testade

Platssiffra vid examen nr _____ av _____ i klassen utexaminerade

Premier: klass I nr____, klass II nr____, klass IV nr _____

Målsmans

Namn Björklund Knut Tage

Telefon 363 Församling _____

Adress Skogsgatan 23, Jokkmokk

Skolor och annan utbildning före utbildningen vid FFV

9a

Placering för praktiktjänstgöring

Förband	Tid	Anm
F21	7/8-67 -	

Löneförhållanden

År	1965 — 1966		19 66 — 19 67		
Termin	HT	VT	HT	VT	Summa
Antal tim.	828	872	794	872	3.371
Kronor	207:-	261:60	277:90	570.05	1.316.55

Lönspararnummer _____

Flitpengar insatta å postsparbanksbok serie 7 nr 723001

den 26/11 1965 Kr 100:- och den / 19 Kr 34:-

Gratifikation Kr _____ utbetald den / 19 42:-

Anmärkningar: varningar:

Datum	Förseelse	Anm.	Varn.

Placerad efter examen vid:

Förband	Tid	Anm.
F 21	17 juni 1968-	

Anteckningar:

Norrbottens läns allmänna försäkringskassa, 2510. Jokkmokk

Yrkesgrupp	Namn	Elev nr
Flygmontör	Edströmer Claes-Göran	6513

Födelseort _____ Föd.-församl. Täby, Stockholms län

Födelsedatum 19/ 9 19 48 Anställd den 9 /8 1965

Slutat den / 19 Avskedad den / 19

Examen den / 19

Platssiffra vid inträdesprov nr 11 av _____ testade

Platssiffra vid examen nr _____ av _____ i klassen utexaminerade

Premier: klass I nr_____, klass II nr_____, klass IV nr _____

Målsmans

Namn Edströmer Göran (Andersson 1939)

Telefon 0150/15347 Församling _____

Adress Parkgatan 12, Katrineholm

Skolor och annan utbildning före utbildningen vid FFV

7

realexamen

Placering för praktiktjänstgöring

Förband	Tid	Anm
F18	7/8-67 -	

Löneförhållanden

År	1965 — 1966		19 66 — 19 67		
Termin	HT	VT	HT	VT	Summa
Antal tim.	836	900	790	905	3.431
Kronor	209:-	270:-	276:50	588.25	1.343.25

Lönspararnummer _____

Flitpengar insatta å postsparbanksbok serie 7 nr 723004

den 26/11 1965 Kr 100:- och den / 19 Kr 35:-

Gratifikation Kr 400- ~~utbetalid~~ den 20/6 1974 410 431-

Anmärkningar: varningar:

Datum	Förseelse	Anm.	Varn.

Placerad efter examen vid:

Förband	Tid	Anm.
F 18	17 juni 1968-	

Anteckningar:

Södermanlands läns allmänna försäkringskassa, 0483, Katrineholm

Yrkesgrupp	Namn	Elev nr
Flygmontör	Eriksson Henry Artur Kjell	6514

Födelseort Uppsala Föd.-församl. Västlands, Uppsala län

Födelsedatum 14 /2 19 49 Anställd den 9 / 8 19 65

Slutat den / 19 Avskedad den / 19

Examen den / 19

Platssiffra vid inträdesprov nr 13 av ____ testade

Platssiffra vid examen nr ____ av ____ i klassen utexaminerade

Premier: klass I nr____, klass II nr____, klass IV nr ____

Målsmans

Namn Eriksson Edvin Erik

Telefon 80073 Församling

Adress Ekebybro, Köping

Skolor och annan utbildning före utbildningen vid FFV

9t

Placering för praktiktjänstgöring

Förband	Tid	Anm
Fc	7/8-67 -	

Löneförhållanden

År	1965 — 1966		1966 — 1967		
Termin	HT	VT	HT	VT	Summa
Antal tim.	844	921	829	884	3.478
Kronor	211:-	276:30	290:15	574,60	1.352:05

Lönsparanummer _____

Flitpengar insatta å postsparbanksbok serie 7 nr 723605

den 26/11 1965 Kr 100:- och den / 19 Kr 35:-

Gratifikation Kr _____ utbetald den / 19 43:-

Anmärkningar: varningar:

Datum	Förseelse	Anm.	Varn.

Placerad efter examen vid:

Förband	Tid	Anm.
FC	17 juni 1968-	

Anteckningar: _____ läns
Västmanlands allmänna försäkringskassa, 1983, Köping

Yrkesgrupp	Namn	Elev nr
Flygmontör	Håkans Per-Åge	6516

Födelseort _____ Föd.-församl. Replot, Vasa, Finland

Födelsedatum 26 /10 19 48 Anställd den 9 /8 19 65

Slutat den / 19 Avskedad den / 19

Examen den / 19

Platssiffra vid inträdesprov nr 24 av _____ testade

Platssiffra vid examen nr _____ av _____ i klassen utexaminerade

Premier: klass I nr_____, klass II nr_____, klass IV nr _____

Målsmans

Namn Håkans Lennart

Telefon _____ Församling _____

Adress Axtorpsvägen 27 B, Umeå 4

Skolor och annan utbildning före utbildningen vid FFV

9

Placering för praktiktjänstgöring

Förband	Tid	Anm
F21	7/8-67 -	

Löneförhållanden

År	1965 — 1966		1966 — 1967		
Termin	HT	VT	HT	VT	Summa
Antal tim.	843	892	811	893	3.439
Kronor	210:75	267:60	283:85	580.45	1.342.65

Lönspararnummer _____

Flitpengar insatta å postsparbanksbok serie 7 nr 723007

den 26/11 1965 Kr 100:- och den / 19 Kr 35:-

Gratifikation Kr 400.- ~~utbetald~~ den 20/6 1924 A.O. 43:-

Anmärkningar: varningar:

Datum	Förseelse	Anm.	Varn.

Placerad efter examen vid:

Förband	Tid	Anm.
F 21	17 juni 1968-	

Anteckningar:

Västerbottens läns allm försäkringskassa, lokalkonotr 2480, Umeå

Yrkesgrupp	Namn	Elev nr
Flygmontör	Johansson Bo Gösta	6517

Födelseort Uppsala Föd.-församl. Domkyrko, Uppsala län

Födelsedatum 17 / 12 19 47 Anställd den 9 / 8 1965

Slutat den / 19 Avskedad den / 19

Examen den / 19

Platssiffra vid inträdesprov nr 3 av ____ testade

Platssiffra vid examen nr ____ av ____ i klassen utexaminerade

Premier: klass I nr____, klass II nr____, klass IV nr ____

Målsmans

Namn Eriksson Birger

Telefon 0173/72014 Församling

Adress Box 1389, Östhammar

Raggars 1521

Skolor och annan utbildning före utbildningen vid FFV

Realexamen

ANA motor

Placering för praktiktjänstgöring

Förband	Tid	Anm
F16	7/8-67 -	

Löneförhållanden

År	1965 — 1966		19 66 — 19 67		
Termin	HT	VT	HT	VT	Summa
Antal tim.	846	919	825	906	3.496
Kronor	211:50	275:70	288:75	588.90	1.364.85

Lönspararnummer _____

Flitpengar insatta å postsparbanksbok serie 7 nr 723088

den 26/11 19 65 Kr 100:- och den / 19 Kr 35:-

Gratifikation Kr _____ utbetald den / 19 44:-

Anmärkningar: varningar:

Datum	Förseelse	Anm.	Varn.

Placerad efter examen vid:

Förband	Tid	Anm.
F 16	17 juni 1968-	

Anteckningar:

Stockholms läns allmänna försäkringskassa, 0289, Östhammar

Yrkesgrupp	Namn	Elev nr
Flygmontör	Lennartsson Stig Håkan	6520

Födelseort Göteborg Föd.-församl. Göteborg & Bohus län

Födelsedatum 19/ 1 19 49 Anställd den 9 /8 19 65

Slutat den / 19 Avskedad den / 19

Examen den / 19

Platssiffra vid inträdesprov nr 29 av _____ testade

Platssiffra vid examen nr _____ av _____ i klassen utexaminerade

Premier: klass I nr_____, klass II nr_____, klass IV nr _____

Målsmans

Namn Johansson Frans Leonard

Telefon 40126 Församling _____

Adress Box 102 Bernahagen, Väring

Skolor och annan utbildning före utbildningen vid FFV

9y

Placering för praktiktjänstgöring

Förband	Tid	Anm
F8	7/8-67 -	

Löneförhållanden

År	1965 — 1966		1966 — 1967		
Termin	HT	VT	HT	VT	Summa
Antal tim.	805	924	815	887	3.431
Kronor	201:25	277:20	285:25	576.55	1.340:25

Lönspararnummer _____

Flitpengar insatta å postsparbanksbok serie 7 nr 723011

den 26/11 1965 Kr 100:- och den / 19 Kr 35:-

Gratifikation Kr _____ utbetald den / 19 42:-

Anmärkningar: varningar:

Datum	Förseelse	Anm.	Varn.

Placerad efter examen vid:

Förband	Tid	Anm.
F 8	17 juni 1968-	

Anteckningar:

Skaraborgs läns allmänna försäkringskassa, 1683, Skövde

Yrkesgrupp	Namn	Elev nr
Flygmontör	Lenstam Rolf Gunnar	6521

Födelseort _____ Föd.-församl. Vinnerstads, Motala stad

Födelsedatum 4 / 1 1949 Anställd den 9 / 8 19 65

Slutat den / 19 Avskedad den / 19

Examen den / 19

Platssiffra vid inträdesprov nr 5 av _____ testade

Platssiffra vid examen nr _____ av _____ i klassen utexaminerade

Premier: klass I nr_____, klass II nr_____, klass IV nr _____

Målsmans

Namn Lenstam David Gunnar Gerhard, (Pettersson)

Telefon 042/74128 Församling _____

Adress ~~Faek 28, Näs-bruk~~, 16.6.67 Postlåda 3303, Billesholm

Skolor och annan utbildning före utbildningen vid FFV

Realexamen

Placering för praktiktjänstgöring

Förband	Tid	Anm
F5	7/8-67 -	

Löneförhållanden

År	1965 — 1966		1966 — 1967		
Termin	HT	VT	HT	VT	Summa
Antal tim.	855	927	831	901	3.514
Kronor	213:75	278:10	290:85	585:65	1.368:35

Lönspararnummer _____

Flitpengar insatta å postsparbanksbok serie 7 nr 723012

den 26/11 1965 Kr 100:- och den 7/11 1966 Kr 36:-

Gratifikation Kr _____ utbetald den / 19 43:-

Anmärkningar: varningar:

Datum	Förseelse	Anm.	Varn.

Placerad efter examen vid:

Förband	Tid	Anm.
F 5	17 juni 1968-	

Anteckningar:

Kopparbergs läns allmänna försäkringskassa, 2001, Horndal 2

Yrkesgrupp	Namn	Elev nr
Flygmontör	Lindén Sven Yngve	6522

Födelseort _____ Föd.-församl. Östra Eneby, Östergötlands län

Födelsedatum 26/ 2 1949 Anställd den 9 / 8 19 65

Slutat den / 19 Avskedad den / 19

Examen den / 19

Platssiffra vid inträdesprov nr 30 av _____ testade

Platssiffra vid examen nr _____ av _____ i klassen utexaminerade

Premier: klass I nr_____, klass II nr_____, klass IV nr _____

Målsmans

Namn Lindén Bror Eric

Telefon 379968 Församling _____

Adress Björnsonsgatan 127, Brömma

Skolor och annan utbildning före utbildningen vid FFV

9a

Placering för praktiktjänstgöring

Förband	Tid	Anm
F8	7/8-67 -	Fältflygare slutet jan. 1968

Löneförhållanden

År	1965 — 1966		1966 — 1967		
Termin	HT	VT	HT	VT	Summa
Antal tim.	839	923	753	855	3.370
Kronor	209:75	276:90	263:55	555:75	1.305:95

Lönspararnummer _____

Flitpengar insatta å postsparbanksbok serie 7 nr 723013

den 26/11 1965 Kr 100:— och den 7/11 1966 Kr 35:— 41:—

Gratifikation Kr _____ utbetald den / 19

Anmärkningar: varningar:

Datum	Förseelse	Anm.	Varn.

Placerad efter examen vid:

Förband	Tid	Anm.

Anteckningar:

Stockholms ~~länn~~ allm. försäkringskassa, lokalkontor 3001, Stockholm

Yrkesgrupp	Namn	Elev nr
Flygmontör	Lindström Dag Gunnar	6523

Födelseort _____ Föd.-församl. Skorpeds, Västernorrlands län

Födelsedatum 30/7 1948 Anställd den 9/8 1965

Slutat den / 19 Avskedad den / 19

Examen den / 19

Platssiffra vid inträdesprov nr 12 av _____ testade

Platssiffra vid examen nr _____ av _____ i klassen utexaminerade

Premier: klass I nr____, klass II nr____, klass IV nr _____

Målsmans

Namn Lindström Erik

Telefon 73026 Församling _____

Adress Billa Överhörnäs

Skolor och annan utbildning före utbildningen vid FFV

9y

Placering för praktiktjänstgöring

Förband	Tid	Anm
F3	7/8-67 -	

Löneförhållanden

År	1965 — 1966		1966 — 1967		
Termin	HT	VT	HT	VT	Summa
Antal tim.	855	919	816	905	3.495
Kronor	213:75	275:70	285:60	588:25	1.363:30

Lönspararnummer _____

Flitpengar insatta å postsparbanksbok serie 7 nr 723014

den 26/11 1965 Kr 100:- och den 7/11 1966 Kr 35:-

Gratifikation Kr 400.- ~~utbetalad~~ den 22/11 1972 210 431-

Anmärkningar: varningar:

Datum	Förseelse	Anm.	Varn.

Placerad efter examen vid:

Förband	Tid	Anm.
F 3	17 juni 1968-	

Anteckningar:

Västernorrlands läns allm försäkringskassa, lokalkontor 2284

ÖRNSKÖLDSVIK

Yrkesgrupp	Namn	Elev nr
Flygmontör	Lindvall Lars Mårten	6524

Födelseort _____ Föd.-församl. Grycksbo, Kopparbergs län

Födelsedatum 3/9 19 49 Anställd den 9/8 1965

Slutat den / 19 Avskedad den / 19

Examen den / 19

Platssiffra vid inträdesprov nr 7 av _____ testade

Platssiffra vid examen nr _____ av _____ i klassen utexaminerade

Premier: klass I nr____, klass II nr____, klass IV nr _____

Målsmans

Namn Andersson Karl Sören

Telefon 023/40513 Församling _____

Adress Box 1076, Grycksbo

Skolor och annan utbildning före utbildningen vid FFV

9a

Placering för praktiktjänstgöring

Förband	Tid	Anm
F5	7/8-67 -	
"	25.8.67 fältflygare	

Löneförhållanden

År	1965 — 1966		1966 — 1967		
Termin	HT	VT	HT	VT	Summa
Antal tim.	843	900	778	890	3.411
Kronor	210:75	270:-	272:30	578.50	1.331:55

Lönspararnummer _____

Flitpengar insatta å postsparbanksbok serie 7 nr 723015

den 26/11 1965 Kr 108:- och den 7/11 1966 Kr 35:-

Gratifikation Kr _____ utbetald den / 19 43:-

Anmärkningar: varningar:

Datum	Förseelse	Anm.	Varn.

Placerad efter examen vid:

Förband	Tid	Anm.

Anteckningar:

Kopparbergs läns allmänna försäkringskassa, 2080, Falun

Yrkesgrupp	Namn	Elev nr
Flygmontör	Paulin Hans-Erik Peter	6525

Födelseort _____ Föd.-församl. Arvika Västra, Värmlands län

Födelsedatum 14 / 6 19 49 Anställd den 9 / 8 19 65

Slutat den / 19 Avskedad den / 19

Examen den / 19

Platssiffra vid inträdesprov nr 31 av _____ testade

Platssiffra vid examen nr _____ av _____ i klassen utexaminerade

Premier: klass I nr_____, klass II nr_____, klass IV nr _____

Målsmans

Namn Paulin Per-Olof

Telefon _____ Församling _____

Adress Fabriksgatan 21, Arvika

Skolor och annan utbildning före utbildningen vid FFV

8

Arvika stads yrkesskolors verkstadsskola 1 år

Placering för praktiktjänstgöring

Förband	Tid	Anm
F7	7/8-67 -	

Löneförhållanden

År	1965 — 1966		1966 — 1967		
Termin	HT	VT	HT	VT	Summa
Antal tim.	858	865	770	864	3.354
Kronor	213:75	259:50	269:50	561:60	1.004:35

Lönspararnummer _____

Flitpengar insatta å postsparbanksbok serie 7 nr 723016

den 26/11 1965 Kr 100:- och den 7/11 1966 Kr 34:-

Gratifikation Kr _____ utbetald den / 19 41:-

Anmärkningar: varningar:

Datum	Förseelse	Anm.	Varn.

Placerad efter examen vid:

Förband	Tid	Anm.
F 7	17 juni 1968-	

Anteckningar:

Värmlands läns allmänna försäkringskassa, 1784, Arvika

Yrkesgrupp	Namn	Elev nr
Flygmontör	Sundqvist Rolf Conny	6527

Födelseort _____ Föd.-församl. Burlöv. Malmöhus län

Födelsedatum 11/9 1949 Anställd den 9/8 1965

Slutat den / 19 Avskedad den / 19

Examen den / 19

Platssiffra vid inträdesprov nr 18 av _____ testade

Platssiffra vid examen nr _____ av _____ i klassen utexaminerade

Premier: klass I nr_____, klass II nr_____, klass IV nr _____

Målsmans

Namn Sundqvist Kurt Erik

Telefon Mö431264 Församling _____

Adress Hällegatan 4 D, Arlöv

Skolor och annan utbildning före utbildningen vid FFV

9a

Placering för praktiktjänstgöring

Förband	Tid	Anm
F12	7/8-67 -	

Löneförhållanden

År	1965 — 1966		19 66 — 19 67		
Termin	HT	VT	HT	VT	Summa
Antal tim.	843	901	806	867	3.417
Kronor	210:75	270:30	282:10	563.55	1.326:70

Lönspararnummer _____

Flitpengar insatta å postsparbanksbok serie 7 nr 723618

den 26/11 1965 Kr 100:— och den 7/11 1966 Kr 35:—

Gratifikation Kr _____ utbetald den / 19 421:—

Anmärkningar: varningar:

Datum	Förseelse	Anm.	Varn.

Placerad efter examen vid:

Förband	Tid	Anm.
F 12	17 juni 1968-	

Anteckningar:

Malmöhus allmänna försäkringskassa, 1231, Arlöv

Yrkesgrupp	Namn	Elev nr
Flygmontör	Svebeck Leif Nils Göran	6528

Födelseort _____ Föd.-församl. Åseda, Kronobergs län

Födelsedatum 22/ 8 19 48 Anställd den 9/ 8 1965

Slutat den / 19 Avskedad den / 19

Examen den / 19

Platssiffra vid inträdesprov nr 33 av _____ testade

Platssiffra vid examen nr _____ av _____ i klassen utexaminerade

Premier: klass I nr_____, klass II nr_____, klass IV nr _____

Målsmans

Namn Svebeck Nils Gustav Axel

Telefon 0474/10400 Församling _____

Adress Gustavsgatan 27, Åseda

Skolor och annan utbildning före utbildningen vid FFV

9y

Placering för praktiktjänstgöring

Förband	Tid	Anm
F3	7/8-67 -	

Löneförhållanden

År	1965 — 1966		19 66 — 19 67		
Termin	HT	VT	HT	VT	Summa
Antal tim.	850	930	761	899	3.440
Kronor	212:50	279:-	266:35	584:35	1.342:20

Lönspararnummer _____

Flitpengar insatta å postsparbanksbok serie 7 nr 723619

den 26/11 1965 Kr 180:— och den 7/11 1966 Kr 36:—

Gratifikation Kr 400.- ~~utbetald~~ den 5/10 1972 H.Q 42:—

Anmärkningar: varningar:

Datum	Förseelse	Anm.	Varn.

Placerad efter examen vid:

Förband	Tid	Anm.
F 3	17 juni 1968-	

Anteckningar:

Kronobergs läns allmänna försäkringskassa, 0760, Åseda

Yrkesgrupp	Namn	Elev nr
Flygmontör	Söderström-Stolt Karl Yngve Jonny	6529

Födelseort Uppsala Föd.-församl. Domkyrko, Uppsala län

Födelsedatum 24 /10 19 49 Anställd den 9 /8 19 65

Slutat den / 19 Avskedad den / 19

Examen den / 19

Platssiffra vid inträdesprov nr 8 av ____ testade

Platssiffra vid examen nr ____ av ____ i klassen utexaminerade

Premier: klass I nr____, klass II nr____, klass IV nr ____

Målsmans

Namn Stolt Karl Gottfrid

Telefon 113580 Församling

Adress ~~Idrottsgatan 31 D~~ I, Uppsala **Tunagatan 5 D, Uppsala**

Skolor och annan utbildning före utbildningen vid FFV

9y

Placering för praktiktjänstgöring

Förband	Tid	Anm
F16	7/8-67 -	

Löneförhållanden

År	1965 — 1966		1966 — 1967		
Termin	HT	VT	HT	VT	Summa
Antal tim.	852	890	817	882	3.441
Kronor	213:-	267:-	285:95	573.30	1.039:25

Lönspararnummer _____

Flitpengar insatta å postsparbanksbok serie 7 nr 723020

den 26/11 1965 Kr 100:- och den 7/11 1966 Kr 35:-

Gratifikation Kr _____ utbetald den / 19 42:-

Anmärkningar: varningar:

Datum	Förseelse	Anm.	Varn.

Placerad efter examen vid:

Förband	Tid	Anm.
F 16	17 juni 1968-	

Anteckningar:

Uppsala läns allm försäkringskassa, 0380, Uppsala

Yrkesgrupp	Namn	Elev nr
Flygmontör	Tellström Bo Ivar Emil	6530

Födelseort _____ Föd.-församl. Öja, Gotlands län

Födelsedatum 30/ 9 1949 Anställd den 9 / 8 19 65

Slutat den / 19 Avskedad den / 19

Examen den / 19

Platssiffra vid inträdesprov nr 23 av _____ testade

Platssiffra vid examen nr _____ av _____ i klassen utexaminerade

Premier: klass I nr____, klass II nr____, klass IV nr _____

Målsmans

Namn Tellström Emil Alfred Artur

Telefon 97097 Församling _____

Adress Box 28, Burgsvik

Skolor och annan utbildning före utbildningen vid FFV

8

Centrala Verkstadsskolan i Visby 1 år

Placering för praktiktjänstgöring

Förband	Tid	Anm
Fc	7/8-67 -	

Löneförhållanden

År	1965 — 1966		1966 — 1967		
Termin	HT	VT	HT	VT	Summa
Antal tim.	842	873	800	896	3.411
Kronor	210:50	261:90	280:00	582:40	1.334:80

Lönsparearnummer _____

Flitpengar insatta å postsparbanksbok serie 7 nr 723021

den 26/11 1965 Kr 100:- och den 7/11 1966 Kr 34:-

Gratifikation Kr _____ utbetald den / 19 43:-

Anmärkningar: varningar:

Datum	Förseelse	Anm.	Varn.

Placerad efter examen vid:

Förband	Tid	Anm.
Fc	17 juni 1968-	

Anteckningar:

Gotlands läns allmänna försäkringskassa, 0908, Hemse

Yrkesgrupp	Namn	Elev nr
Flygmontör	Wallin Lars Anders	6531

Födelseort _____ Föd.-församl. Möllevångens, Malmö stad

Födelsedatum 15 / 5 1949 Anställd den 9 / 8 1965

Slutat den / 19 Avskedad den / 19

Examen den / 19

Platssiffra vid inträdesprov nr 14 av _____ testade

Platssiffra vid examen nr _____ av _____ i klassen utexaminerade

Premier: klass I nr_____, klass II nr_____, klass IV nr _____

Målsmans

Namn Wallin Kurt Allan

Telefon 913904 Församling _____

Adress Torupsgatan 1 C^{I}, Malmö V

Skolor och annan utbildning före utbildningen vid FFV

9g

Placering för praktiktjänstgöring

Förband	Tid	Anm
F10	7/8-67 -	

Löneförhållanden

År	1965 — 1966		1966 — 1967		
Termin	HT	VT	HT	VT	Summa
Antal tim.	781	857	819	898	3.355
Kronor	195:25	257:10	286:65	583:70	1.322:70

Lönspararnummer _____

Flitpengar insatta å postsparbanksbok serie 7 nr 723022

den 26/11 1965 Kr 100:- och den 7/11 1966 Kr 33:-

Gratifikation Kr _____ utbetald den / 19 43:-

Anmärkningar: varningar:

Datum	Förseelse	Anm.	Varn.

Placerad efter examen vid:

Förband	Tid	Anm.
F 10	17 juni 1968-	

Anteckningar:

Malmö allmänna försäkringskassa, 3004, Malmö

Yrkesgrupp	Namn	Elev nr
Flygmontör	Westin Lars Henning	6533

Födelseort _____ Föd.-församl. Högalid, Stockholm stad

Födelsedatum 12/5 19 49 Anställd den 9 / 8 19 65

Slutat den / 19 Avskedad den / 19

Examen den / 19

Platssiffra vid inträdesprov nr 21 av _____ testade

Platssiffra vid examen nr _____ av _____ i klassen utexaminerade

Premier: klass I nr_____, klass II nr_____, klass IV nr _____

Målsmans

Namn Westin Karl Nils Henning

Telefon 0176/67024 Församling _____

Adress Snåret, Riala

Skolor och annan utbildning före utbildningen vid FFV

9t

Placering för praktiktjänstgöring

Förband	Tid	Anm
F16	7/8-67 -	

Löneförhållanden

År	1965 — 1966		1966 — 1967		
Termin	HT	VT	HT	VT	Summa
Antal tim.	855	933	828	895	3.511
Kronor	213:75	279:90	289:80	581:75	365:20

Lönspararnummer _____

Flitpengar insatta å postsparbanksbok serie 7 nr 723024

den 26/11 1965 Kr 100:- och den 7/11 1966 Kr 36:-

Gratifikation Kr _____ utbetald den / 19 44:-

Anmärkningar: varningar:

Datum	Förseelse	Anm.	Varn.

Placerad efter examen vid:

Förband	Tid	Anm.
F 16	17 juni 1968-	

Anteckningar:

Stockholms läns allmänna försäkringskassa, 0288, Norrtälje

Yrkesgrupp	Namn	Elev nr
Flygmontör	Åteg Jan Jörgen	6534

Födelseort _____ Föd.-församl. Torshälla, Södermanlands län

Födelsedatum 22/8 19 49 Anställd den 9/8 19 65

Slutat den / 19 Avskedad den / 19

Examen den / 19

Platssiffra vid inträdesprov nr 17 av _____ testade

Platssiffra vid examen nr _____ av _____ i klassen utexaminerade

Premier: klass I nr_____, klass II nr_____, klass IV nr _____

Målsmans

Namn Åteg Lennart Ivar Sigvard (Pettersson)

Telefon 11816 Församling _____

Adress Hästskobacken 2, Eskilstuna

Skolor och annan utbildning före utbildningen vid FFV

8

Forsvärns Radio och Television

Placering för praktiktjänstgöring

Förband	Tid	Anm
F1	7/8-67 -	

Löneförhållanden

År	1965 — 1966		1966 — 1967		
Termin	HT	VT	HT	VT	Summa
Antal tim.	855	928	826	897	3.506
Kronor	213:75	278:40	289:10	583:05	1.364:30

Lönspararnummer _____

Flitpengar insatta å postsparbanksbok serie 7 nr 723025

den 26/11 1965 Kr 100:— och den 7/11 1966 Kr 36:-

Gratifikation Kr 400.- ~~utbetald~~ den 25/4 1973 44:-

Anmärkningar: varningar:

Datum	Förseelse	Anm.	Varn.

Placerad efter examen vid:

Förband	Tid	Anm.
F 1	17 juni 1968-	

Anteckningar:

Södermanlands läns allmänna försäkringskassa, 0484, Eskilstuna